

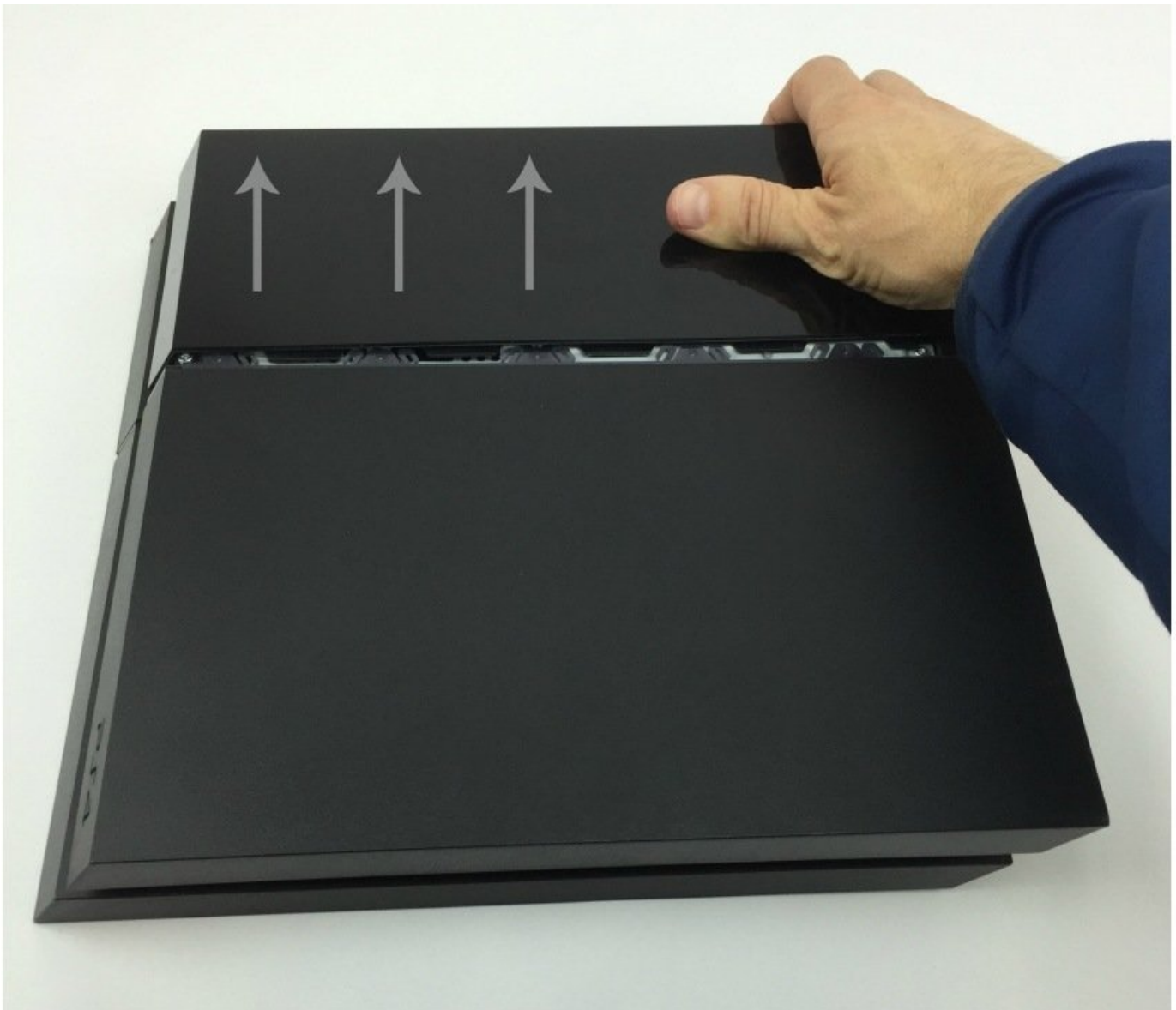

Reparación de PlayStation 4 si se enciende y se desactiva.

Esta reparación sirve para solucionar cuando el PS4 se enciende y luego se apaga. Fija aproximadamente el 70% de las consolas que no se han abierto antes.

Escrito por: TronicsFix



INTRODUCCIÓN

Esta es una reparación bastante simple que la mayoría de la gente debe ser capaz de completar sin problemas.

- Estás usando esta guía bajo tu propio riesgo. TronicsFix no se responsabiliza y no se considerará responsable de cualquier daño que pueda ocurrir cuando uses esta guía.

HERRAMIENTAS:

- [T8 Torx Screwdriver](#) (1)
 - [Phillips #1 Screwdriver](#) (1)
 - [6 Nylon Washers](#) (1)
-

Paso 1 — Desenchufe y quite la cubierta del disco duro

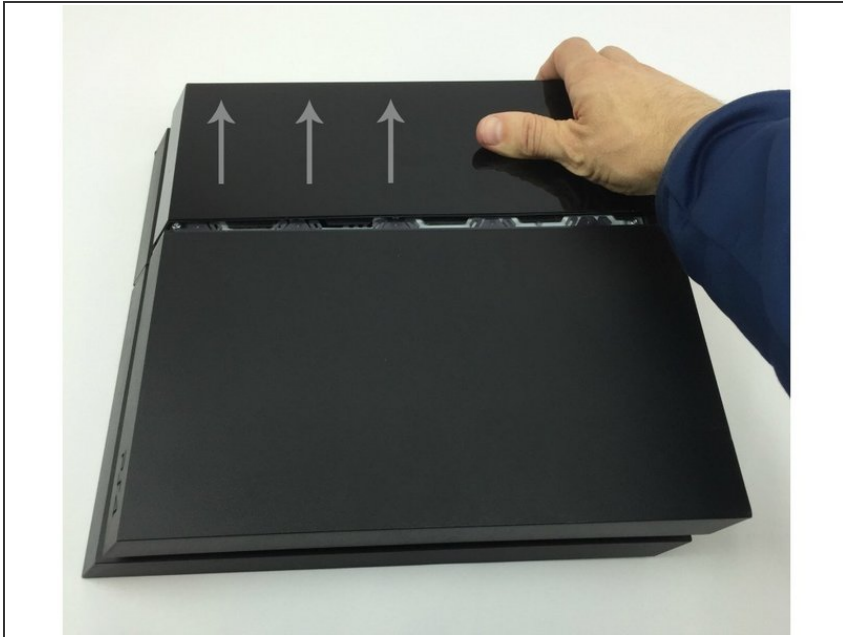

- Desenchufe el PS4 de todos los cables
- Retire la cubierta del disco duro

Paso 2 — Quite los tornillos de la cubierta superior



- Retire los dos tornillos de seguridad Torx T8 de la cubierta superior.
- Retire la etiqueta adhesiva de la garantía (si todavía está allí) y quite el tornillo negro para el caso superior usando el tornillo de seguridad Torx T8.

Paso 3 — Quitar la cubierta superior

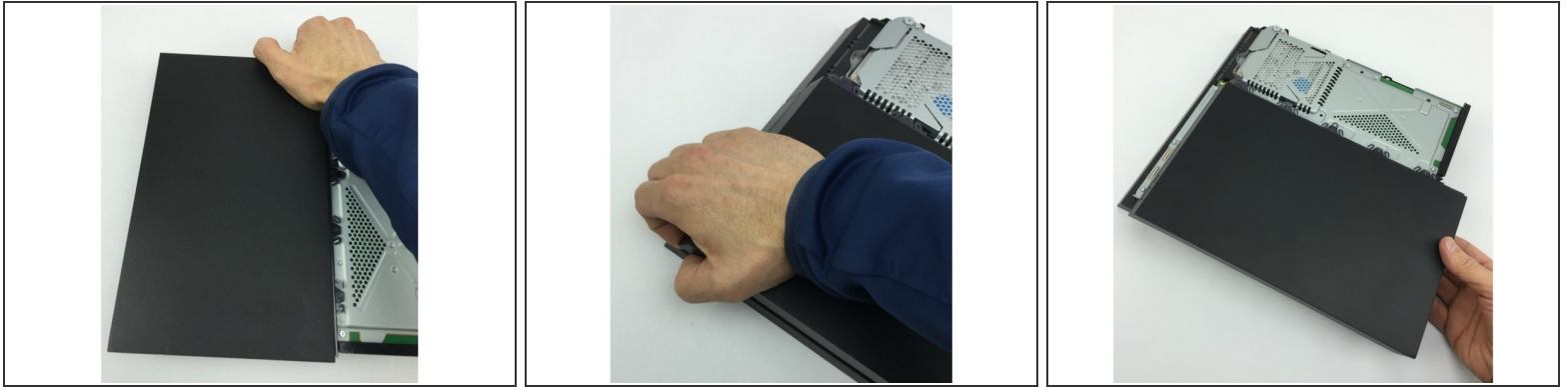

- Tire del borde delantero derecho de la cubierta superior.
- Después de que el frente derecho esté suelto tire hacia arriba en el frente izquierdo.
- Tire de la parte superior de la cubierta y reserve.

Paso 4 — Remover el sujetador del disipador



- Utilizando un Phillips PH1, retire dos tornillos del sujetador del disipador del CPU

Paso 5 — Instale las arandelas



- Comience por instalar 2 arandelas debajo de cada tornillo.
- Instale la abrazadera y los tornillos y apriete los tornillos.

Paso 6 — Enchufe PS4 y presione el botón de encendido



- Enchufe el cable de alimentación en PS4.
- Toque la almohadilla de cobre en PS4 para encender.
- Si PS4 se enciende y permanece encendido considerelo arreglado. Si no es así, continúe con el siguiente paso.

Paso 7 — Instale la tercera arandela debajo de cada tornillo

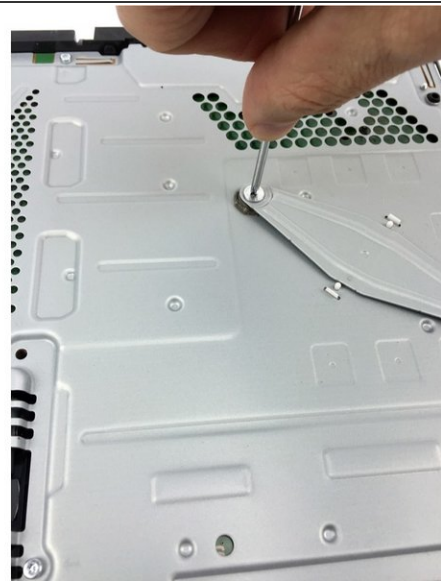
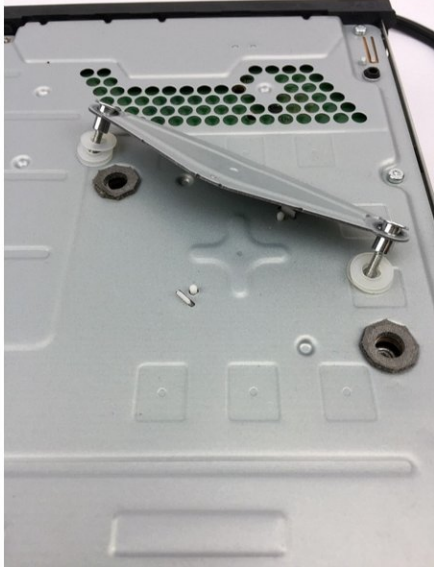

- Si el PS4 todavía no funciona después de agregar dos arandelas, entonces quitará la abrazadera del disipador de calor y agregará una tercera arandela debajo de cada tornillo de sujeción del disipador de calor.

Paso 8 — Encienda la consola

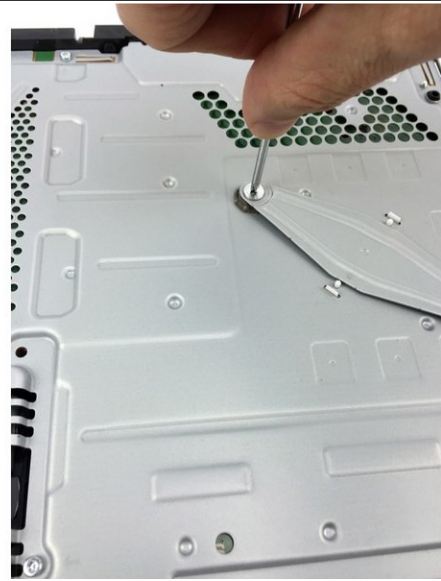

- Después de instalar la tercera arandela y apretar los tornillos, toque la almohadilla de alimentación de la placa base.
- Si el PS4 no hace ruido y no muestra luces, entonces los tornillos están demasiado apretados ... afloje los tornillos muy ligeramente (aproximadamente 1/8 de vuelta) e intente volver a encenderlo. Haga esto hasta que se encienda la consola.
- Si la consola se enciende y se apaga después de que se hayan realizado estos pasos, esta corrección no funcionará para tu PS4.

Paso 9 — SI TODO LO DEMÁS FALLA



- Si su PS4 no se enciende o se enciende y se apaga de nuevo después de haberlo tenido funcionando, intente quitar la tapa y apriete los tornillos. Si los tornillos están demasiado apretados el PS4 no funcionará en absoluto. Afloje ligeramente hasta que el sistema se encienda. Tenga cuidado con la conexión de la consola. Posible pero no recomendado.

Paso 10 — Problemas olvidados



- Si tiene su PS4 sin cubierta, y está funcionando correctamente, asegúrese de reemplazar la cubierta. La cubierta está diseñada para distribuir el aire del ventilador y mantener el sistema fresco. Esto hará que se apague por sí solo si se sobrecalienta.

Para volver a montar el dispositivo, siga estas instrucciones en orden inverso.